

COMUNE DI MONTE ARGENTARIO
Prov. di Grosseto



PROLUNGAMENTO DELLA TERRAZZA SU
VIA BARELLAI E REALIZZAZIONE PORTICATO SU
SCALO COLOMBO DI PORTO S. STEFANO

PROGETTO DEFINITIVO

Ubicazione: Porto S. Stefano - via Barellai - Scalo Colombo

Committente: Amm.ne Comune Monte Argentario

Dirigente Ufficio LL.PP.: Ing. Luca Vecchieschi

Progettista: Ing. Massimo Benedetti

TAV 07

Luglio 2020

PROSPETTO - SEZIONI
STATO SOVRAPPONTO

scala 1:100

LEGENDA

- DEMOLIZIONI
COSTRUZIONI

SEZIONE A-A - STATO DI PROGETTO scala 1:100

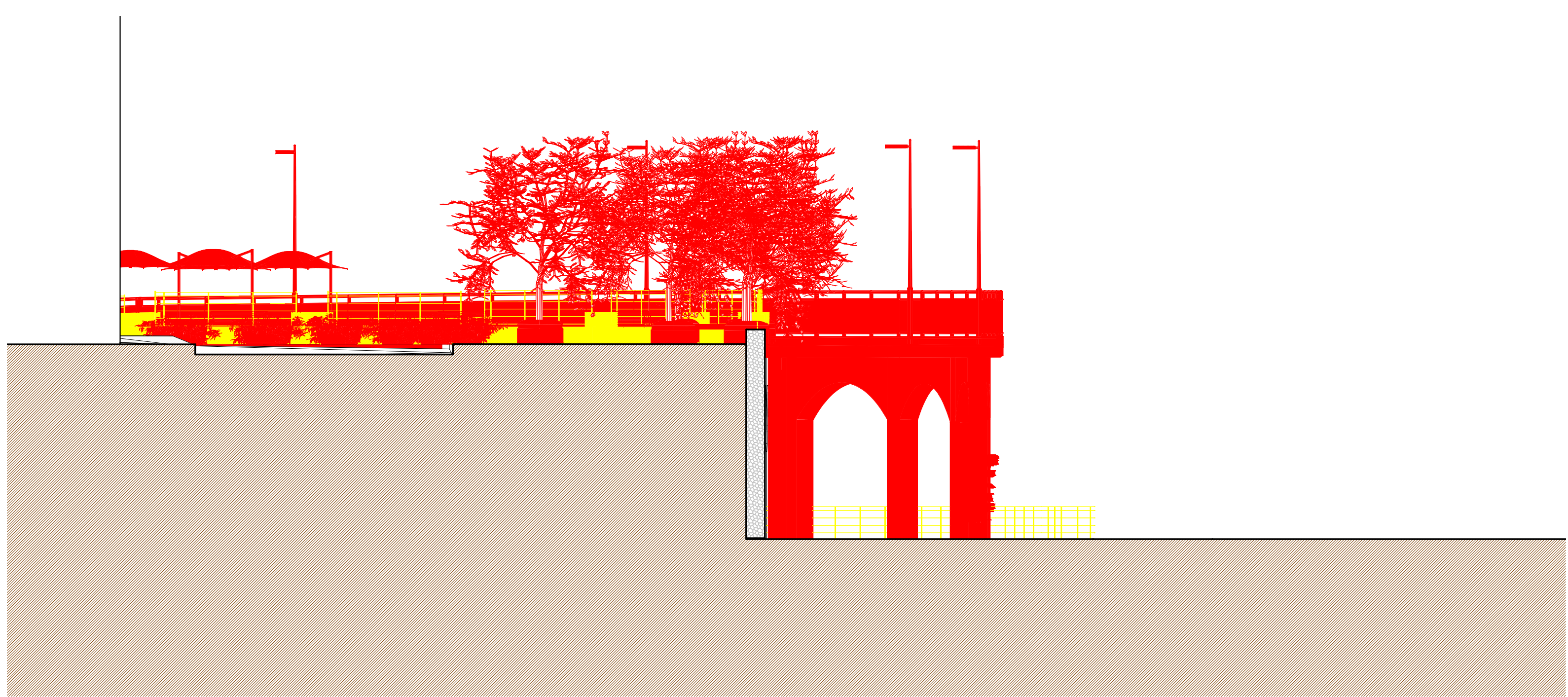

SEZIONE B-B - STATO DI PROGETTO scala 1:100

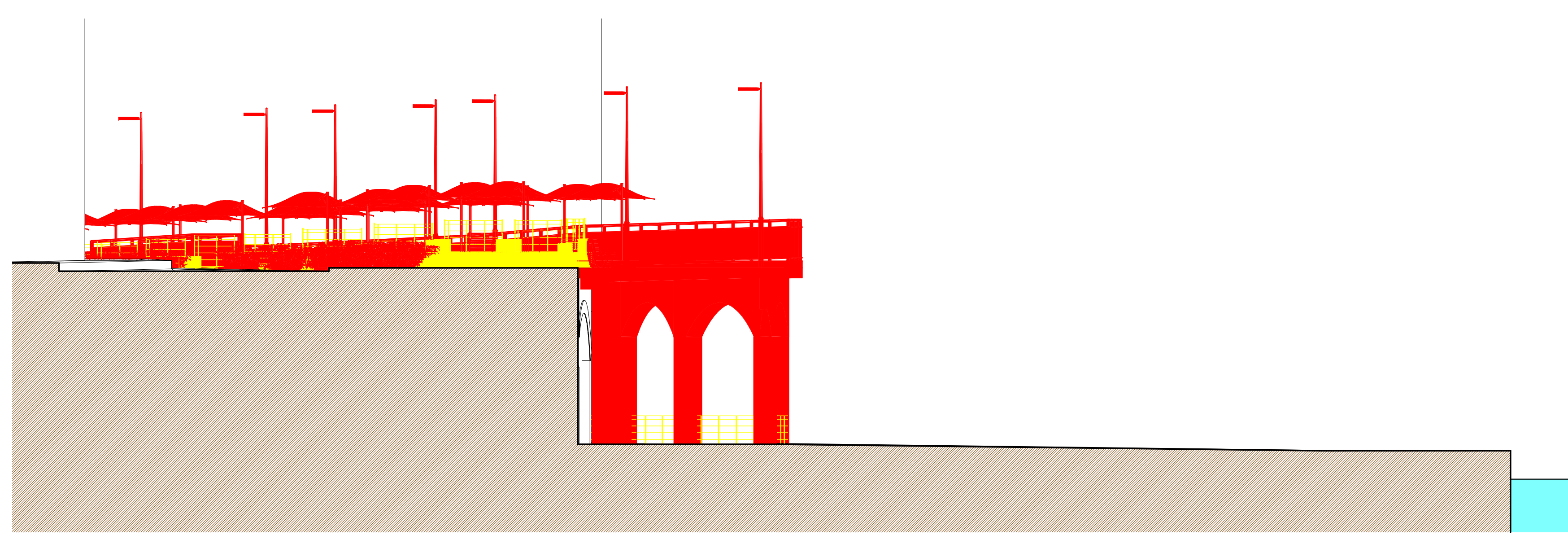

SEZIONE C-C - STATO DI PROGETTO scala 1:100

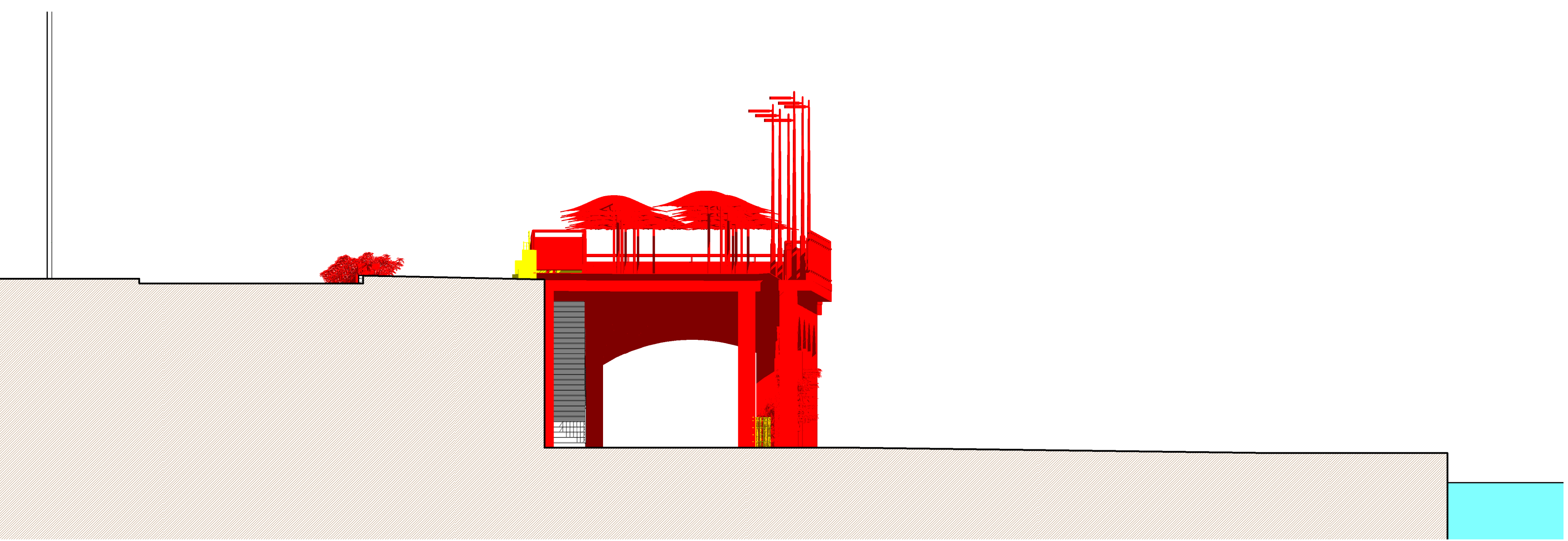

SEZIONE D-D - STATO DI PROGETTO scala 1:100

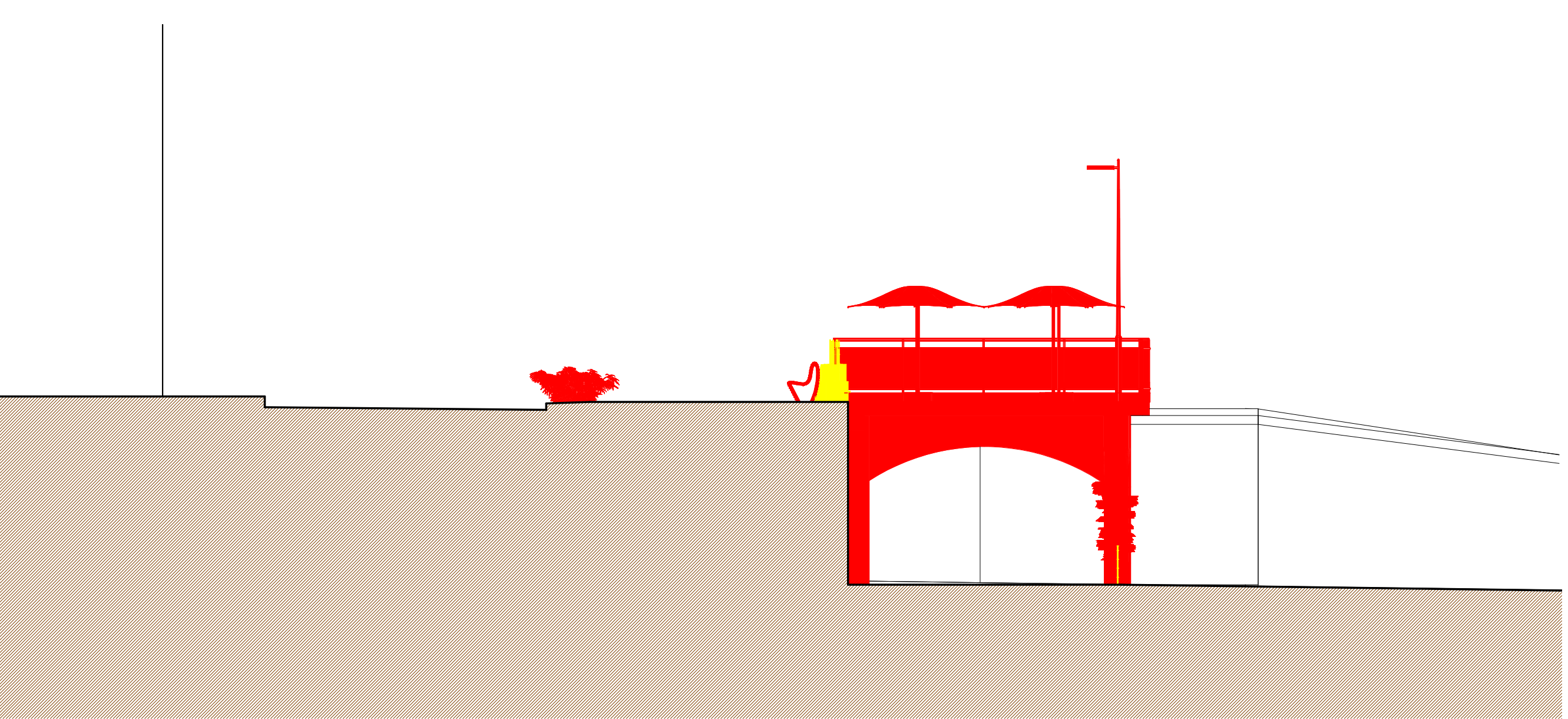

PROSPETTO - STATO DI PROGETTO scala 1:100

